il giornale dell'ARCHITETTURA.com
MAGAZINE LIBERO E INDIPENDENTE SULLE CULTURE DEL PROGETTO E DELLA CITTÀ

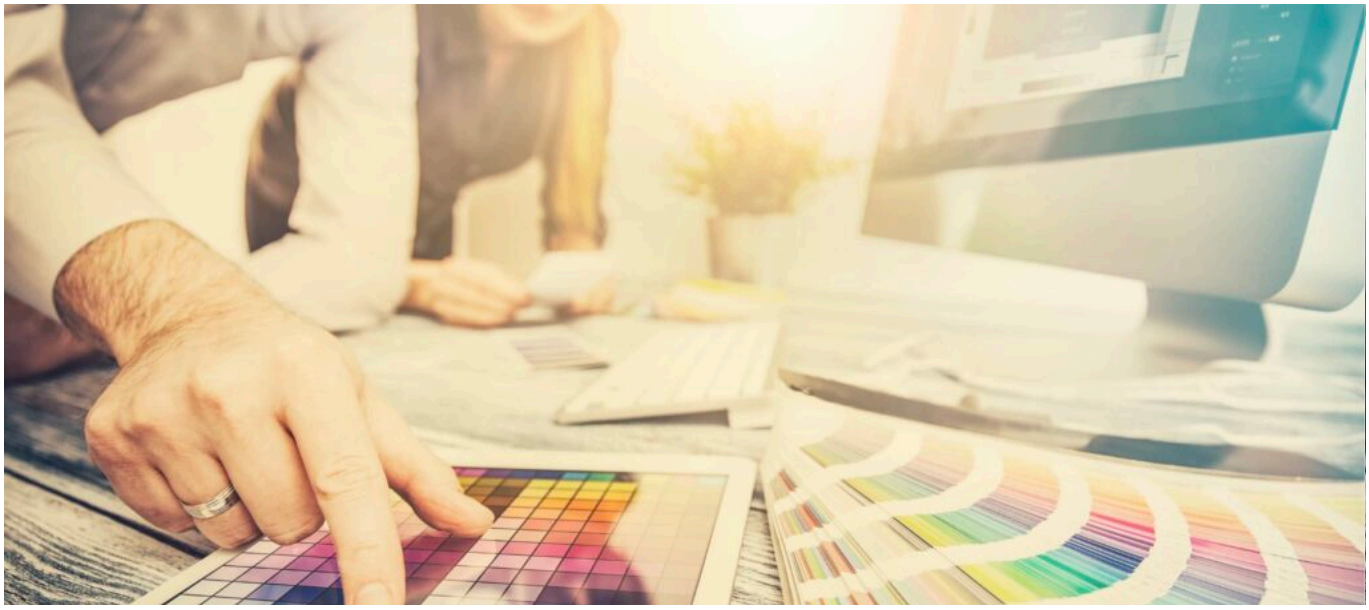

Colormarket-sistemi vernicianti: cromie e professionalità

Oltre 40 anni di esperienza per uno dei più affermati fornitori e produttori di vernici del Nord-Est

*** *articolo sponsorizzato*

Nella sua **rinnovata sede a San Donà di Piave** (Venezia), Colormarket-sistemi vernicianti accoglie **un grande magazzino e un negozio dotato di un ampio showroom**. Un **team esperto** è in grado di guidare il cliente tra effetti decorativi e tinte, garantendo professionalità e qualità in tutte le fasi del progetto.

Grazie alle **competenze maturate nella realizzazione di progetti diversificati**, l'azienda rappresenta un'utile risorsa nel mondo dei colori e delle vernici. **La consulenza tecnica (anche per studi di progettazione) è uno dei servizi garantiti alla clientela.** Offrendo prodotti dagli elevati standard qualitativi e ambientali, l'assistenza sarà in grado di rispondere ad esigenze e problematiche che si dovessero manifestare anche dopo la fornitura. **L'ufficio tecnico aziendale è pronto a redigere capitolati e a collaborare con il cliente** per preparare e controllare il prodotto richiesto in conformità agli accordi intercorsi.

Colormarket-sistemi vernicianti fornisce **vernici e smalti professionali per edilizia dei più noti produttori** ed è **rivenditore esclusivo di zona di San Marco Group, Novacolor,**

Sikkens, Herbol. Si possono trovare **finiture specifiche per interno/esterno e per i diversi supporti** quali muratura, cemento armato, legno o acciaio. Non mancano un'ampia selezione di **vernici antimuffa** sicure ed ecologiche, oltre a vernici per interno/esterno durevoli e innovative dal punto di vista cromatico e tecnico. Si possono inoltre ricevere consigli per **trattamenti di restauro e conservativi per pavimentazioni di qualsiasi genere**.
Particolare attenzione è dedicata ai **materiali legati all'efficientamento energetico**: sistemi garantiti 10 anni per rivestimenti a cappotto di varia tipologia e una gamma di prodotti specifici per realizzare il **sistema cappotto Marcotherm, in collaborazione con il colorificio San Marco**. Questo sistema è pensato per realizzare un cappotto esterno che prevede l'utilizzo di una selezione di prodotti, tutti studiati ad hoc, indicati per ogni necessità progettuale, dai collanti e rasanti agli accessori, ai primer e ai rivestimenti.
La finitura delle pareti è un aspetto molto importante anche dal punto di vista estetico. L'idea che sottende le scelte cromatiche e quelle inerenti la texture delle pareti è fondamentale per esprimere appieno la filosofia del progetto. **Nello showroom di oltre 500 mq si possono scoprire spunti per finiture originali e testare concretamente la resa di proposte espresse ai committenti** magari solo tramite immagini render.
Nel mondo dei colori e delle finiture per l'edilizia, Colormarket-sistemi vernicianti rappresenta una garanzia in fatto di **qualità, sicurezza e rispetto dell'ambiente**.

Autore

Redazione